instytut rozwoju sztuki

MUZYKA W ŚWIĄTYNIACH

MULTIMEDIALNE KONCERTY HISTORYCZNE

Dofinansowanie:

Muzeum Historii Polski

Patriotyzm Jutra

Ministerstwo Kultury i Dziedzictwa Narodowego

1905 r., Kościół św. Barbary w Częstochowie

MUZEUM HISTORII POLSKI
PA TRIO TYZM JUTRA
Ministerstwo Kultury i Dziedzictwa Narodowego

1905 r. Jasna Góra, Kościół św. Barbary w Częstochowie, litografia

MUZEUM HISTORII POLSKI
PA TRIO TYZM JUTRA
Ministerstwo Kultury i Dziedzictwa Narodowego

1907 r. Ulica Św. Barbary w Częstochowie

MUZEUM HISTORII POLSKI
PA TRIO TYZM JUTRA
Ministerstwo Kultury i Dziedzictwa Narodowego

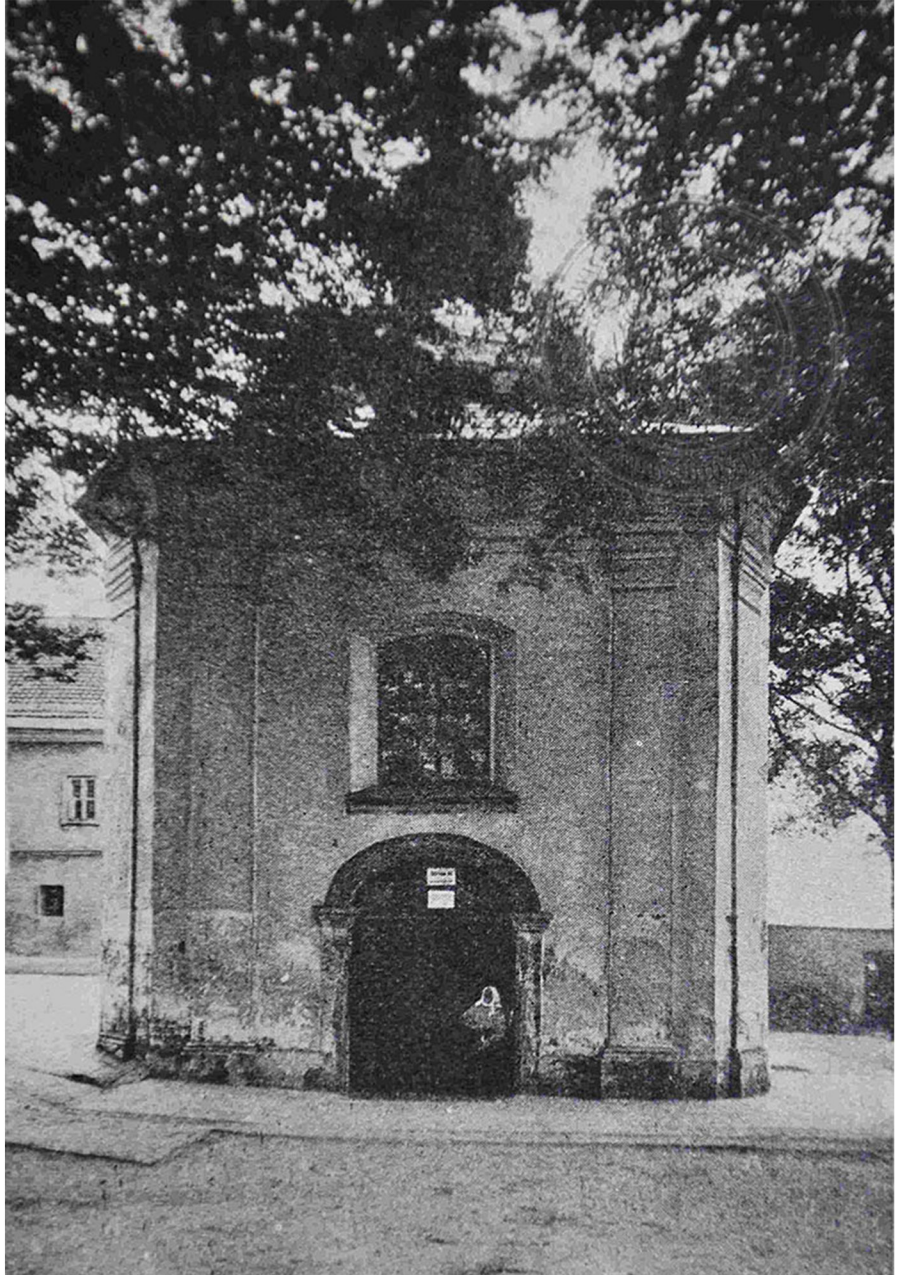

1935 r.
Kaplica ze studnią przy kościele
św. Barbary

MUZEUM HISTORII POLSKI
PATRIOTYZM JUTRA
Ministerstwo Kultury i Dziedzictwa Narodowego

Kościół św. Barbary i Andrzeja Apostoła

14 maja 1643 r. kościół został konsekrowany przez bpa Jana Madalińskiego.

MUZEUM HISTORII POLSKI
PATRIOTYZM JUTRA
Ministerstwo Kultury i Dziedzictwa Narodowego

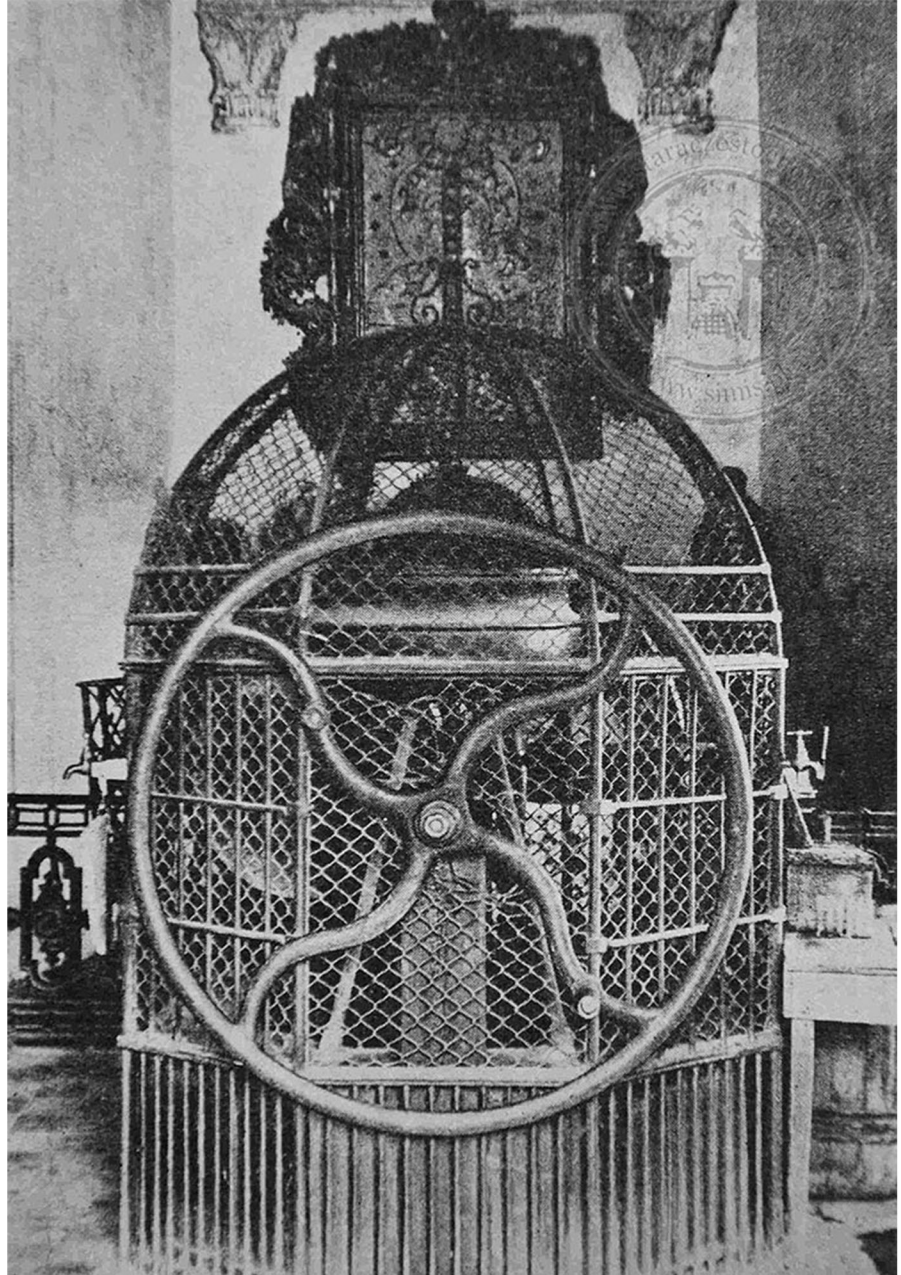

Miejsce jest związane z obrazem
Matki Boskiej Częstochowskiej.

W 1430 został po sprofanowaniu
przez rabusiów porzucony przy
źródle, w którym później go obmyto.

1935 r.
Źródło - studnia w kościele św. Barbary

MUZEUM HISTORII POLSKI
PATRIOTYZM JUTRA
Ministerstwo Kultury i Dziedzictwa Narodowego

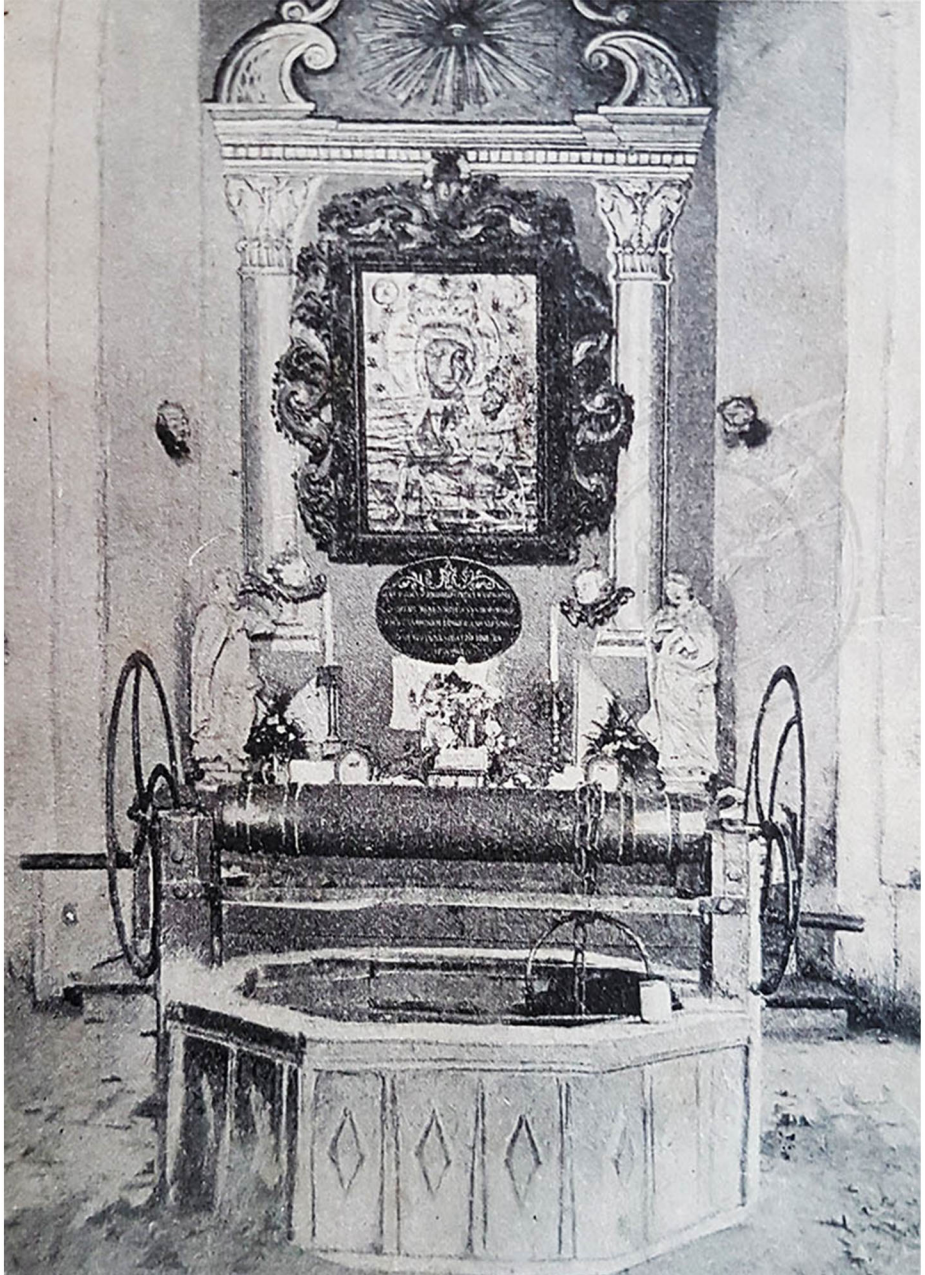

MUZEUM HISTORII POLSKI
PATRIOTYZM JUTRA
Ministerstwo Kultury i Dziedzictwa Narodowego

MUZEUM HISTORII POLSKI
PATRIOTYZM JUTRA
Ministerstwo Kultury i Dziedzictwa Narodowego

MUZEUM HISTORII POLSKI
PATRIOTYZM JUTRA
Ministerstwo Kultury i Dziedzictwa Narodowego

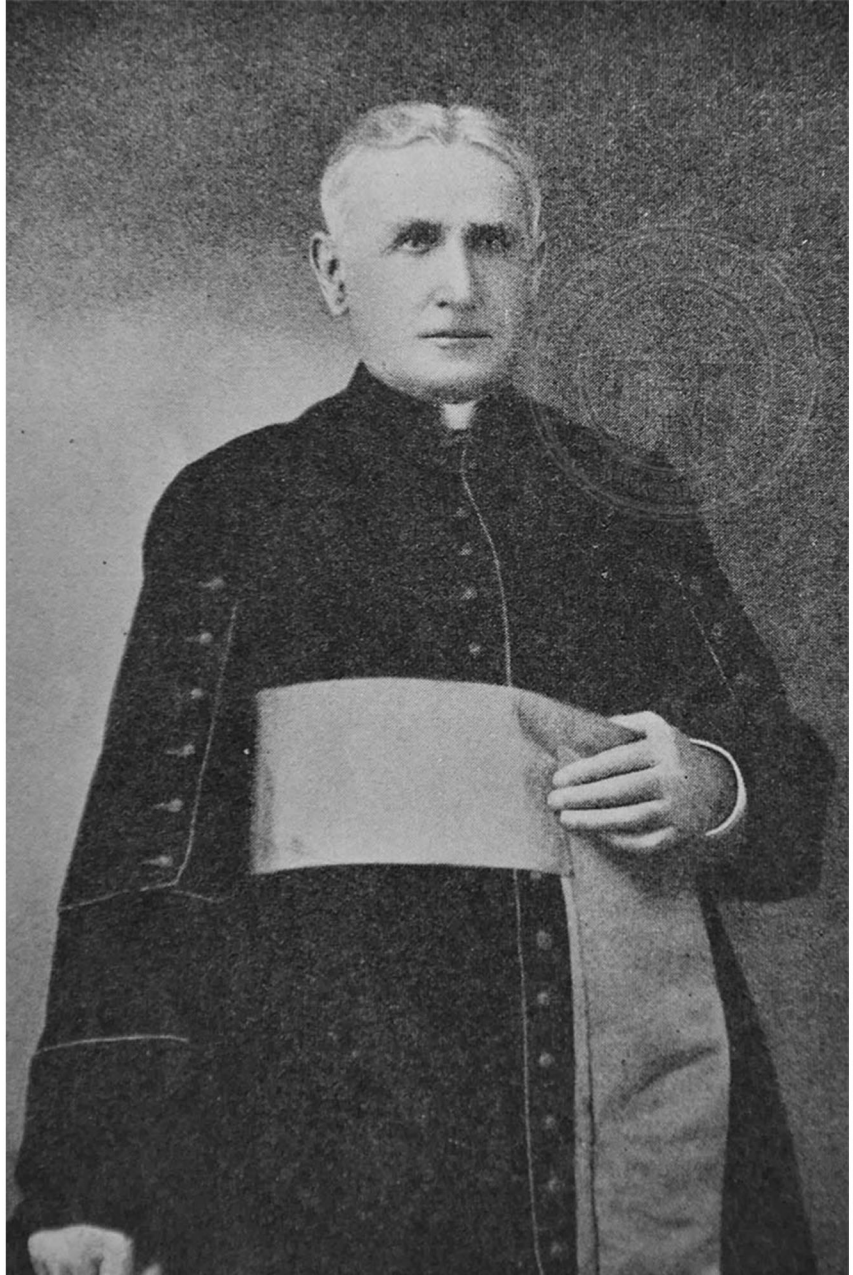

Ks. Marian Nassalski, proboszcz parafii św. Barbary

W r. 1918, po utworzeniu oficjalatu w Częstochowie, został mianowany sędzią prosynodalnym. W r. 1920 otrzymał godność prałata domowego Jego Świątobliwości.

Zmarł 11 IX 1942.
Został pochowany na cmentarzu grzebalnym Św. Rocha w Częstochowie

MUZEUM HISTORII POLSKI
PATRIOTYZM JUTRA
Ministerstwo Kultury i Dziedzictwa Narodowego

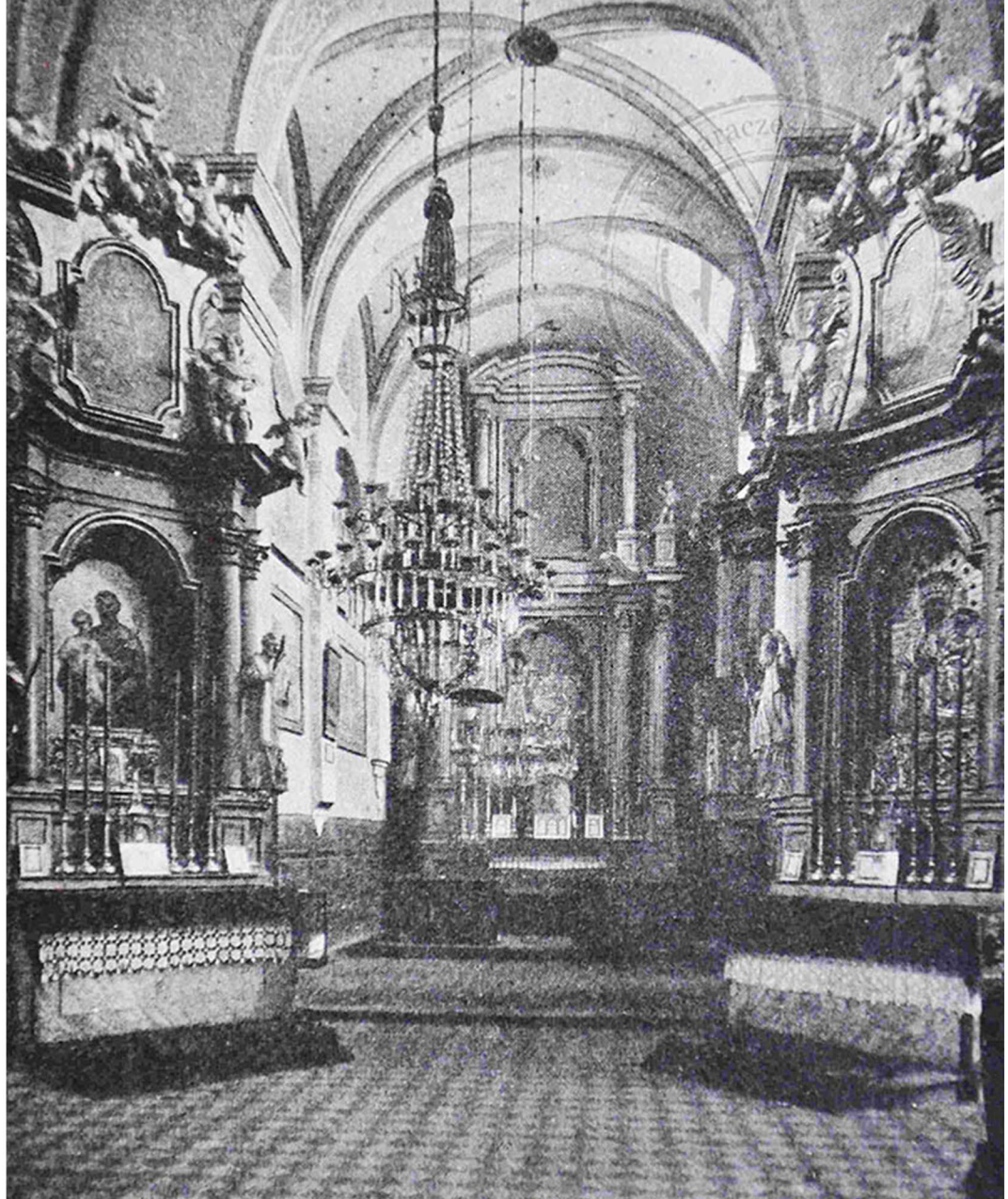

Wnętrze kościoła w 1935 r.

MUZEUM HISTORII POLSKI
PATRIOTYZM JUTRA
Ministerstwo Kultury i Dziedzictwa Narodowego

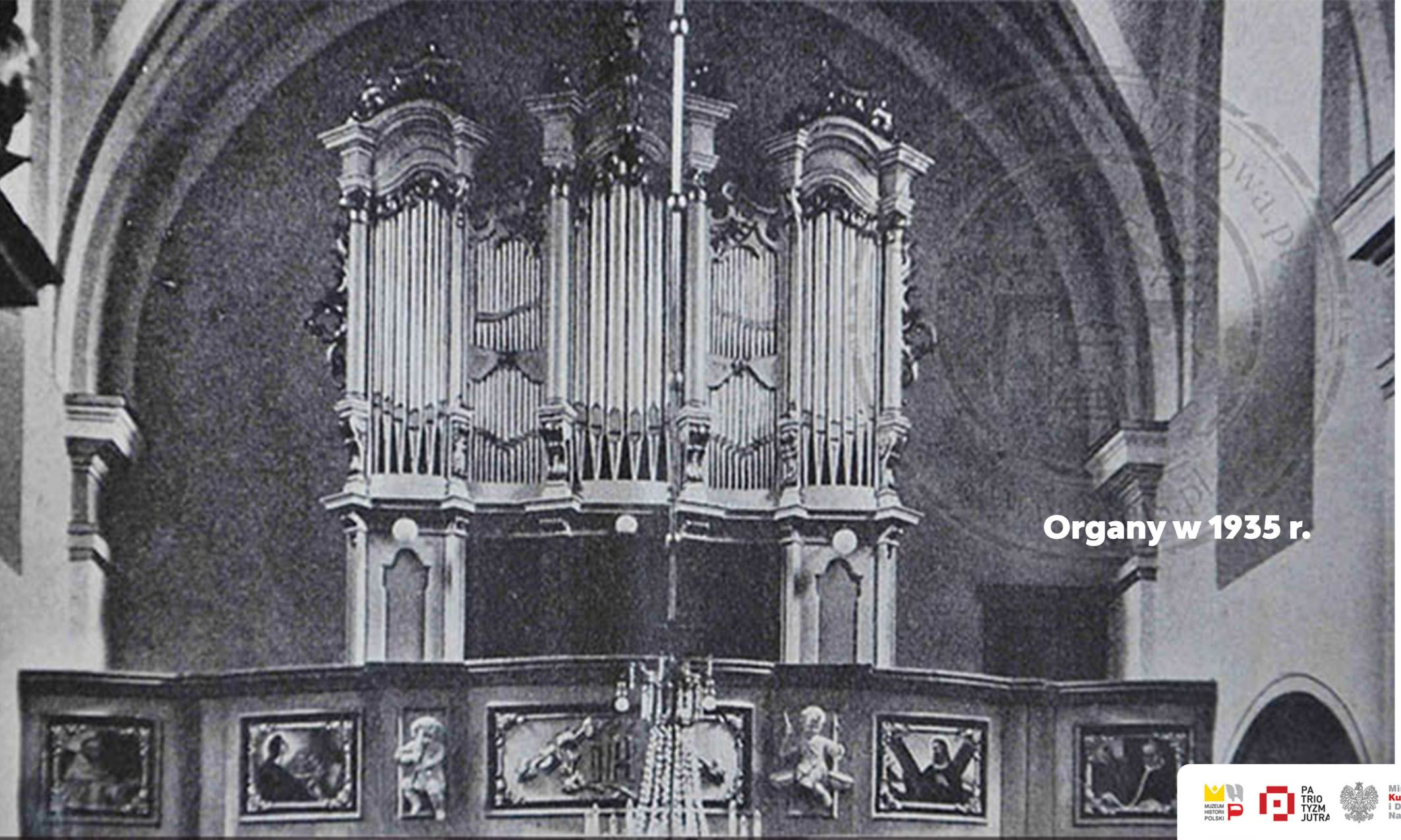

Organy w 1935 r.

MUZEUM HISTORII POLSKI
PATRIOTYZM JUTRA
Ministerstwo Kultury i Dziedzictwa Narodowego

Ulica Siedmiu Kamienc, 1975 r.

MUZEUM HISTORII POLSKI
PATRIOTYZM JUTRA
Ministerstwo Kultury i Dziedzictwa Narodowego

Ulica Siedmiu Kamienc, 1975 r.

MUZEUM HISTORII POLSKI
PA TRIO TYZM JUTRA
Ministerstwo Kultury i Dziedzictwa Narodowego

POW. CZĘSTOCHOWSKI
CUB PIOTRKOWSKIEJ

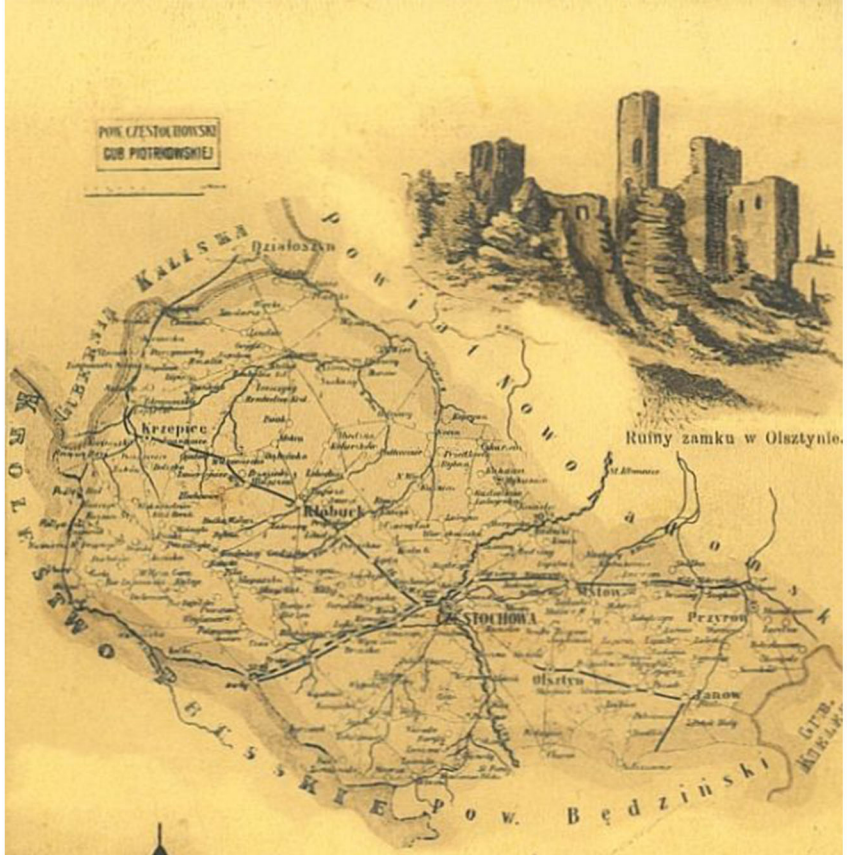

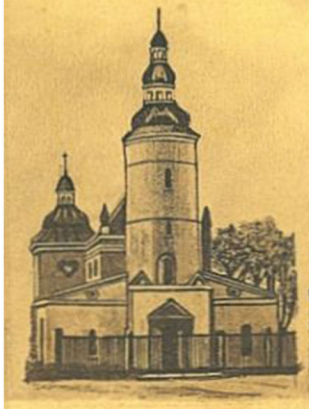

Kościół Św. Barbary w Częstochowie.

Kościół i klasztor księży paulinów w Częstochowie.

MUZEUM HISTORII POLSKI
PATRIOTYZM JUTRA
Ministerstwo Kultury i Dziedzictwa Narodowego

Inicjatorem budowy był **Andrzej Gołdonowski** (1596–1660), prowincjał paulinów, teolog, pisarz religijny i historyczny, mecenas sztuki.

MUZEUM HISTORII POLSKI
PATRIOTYZM JUTRA
Ministerstwo Kultury i Dziedzictwa Narodowego

instytut rozwoju sztuki

Dofinansowanie:

MUZEUM HISTORII POLSKI

PATRIOTYZM JUTRA

Ministerstwo Kultury i Dziedzictwa Narodowego